

ΤΟΠΟΓΡΑΦΙΚΟ ΔΙΔΥΡΑΜΜΑ

ΥΠΟΚΤ.: ΦΟΥΝΤΟΥΛΑΚΗ ΑΣΠΑΣΙΑ

Θέση: Ρουβέρη, Κοκκίνο Χωριό

Δήμος Βάμου

ΧΑΝΙΔ 28-5-2002

0

Μηχανικός

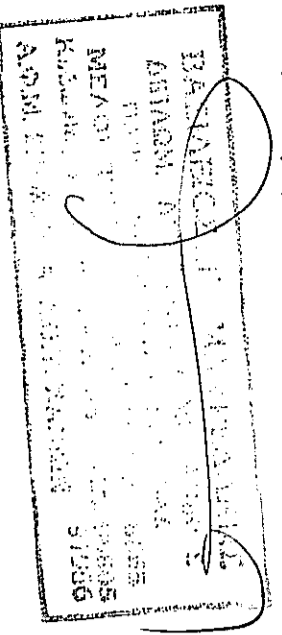

1. Εμβαδόν (ΒΑΤΑΕΖΗΘΙΚΑΜΕΗ)
 $1/25 \times 2.85 \times 3.10 + 1/2 \times 12.55 \times 7.25 + 1/2 \times 12.10 \times 7.25 + 1/2 \times (0.95 + 9.35) \times 10.95 + 1/2 \times 3.35 \times 0.50 +$
 $+ 1/2 \times 4.85 \times 1.18 + 1/2 \times (4.25 + 7.15) \times 11.20 +$
 $+ 1/2 \times 8.20 \times 3.70 + 1/2 \times 10.15 \times 2.20 +$
 $+ 1/2 \times 8.05 \times 2.10 = 222.23 \text{ μ}^2$

2. Εμβαδόμετρα 160x Κατοικία
 α) 160x Πατάκι: $1/2 \times (10.41 + 5.71) \times 7.10 = 33.835 \text{ μ}^2$
 β) -// : $7.45 \times 4.10 = 30.545 \text{ μ}^2$
 γ) -// : $1/2 \times (4.65 + 5.0) \times 9.40 +$
 $+ 1/2 \times (3.10 + 4.25) \times 6.30 = 66.975 \text{ μ}^2$
 Σύνολον εμβαδ. κατ. : 131.375 μ^2
 3. εμβαδ. η χώρου : $3.85 \times 1.60 = 6.16 \text{ μ}^2$
 Βεβαίωση

Το υπό αδειασία (φ.β.α.:... Ν.Ξ.Α) δικονόμο εμβαδόν 222.23 μ² είναι ιδιοκτησίας Ασπασίας Φουντουλάκη και διηγείται στη θέση Ρουβέρη, και εντός των ορίων του Συντακτικού Τμήματος του οικισμού Κοκκίνο Χωριό του Δήμου Βάμου. Τοις είναι και η περιγραφή αυτή και οριοθετησίμ. Δεν υπάρχει στις υποχρεώσεις του Ν. 1337/83 περί ελεγχθών ρα και χρήματος.

ΧΑΝΙΔ 28-5-2002
 ΟΜΝΧΑ/1605

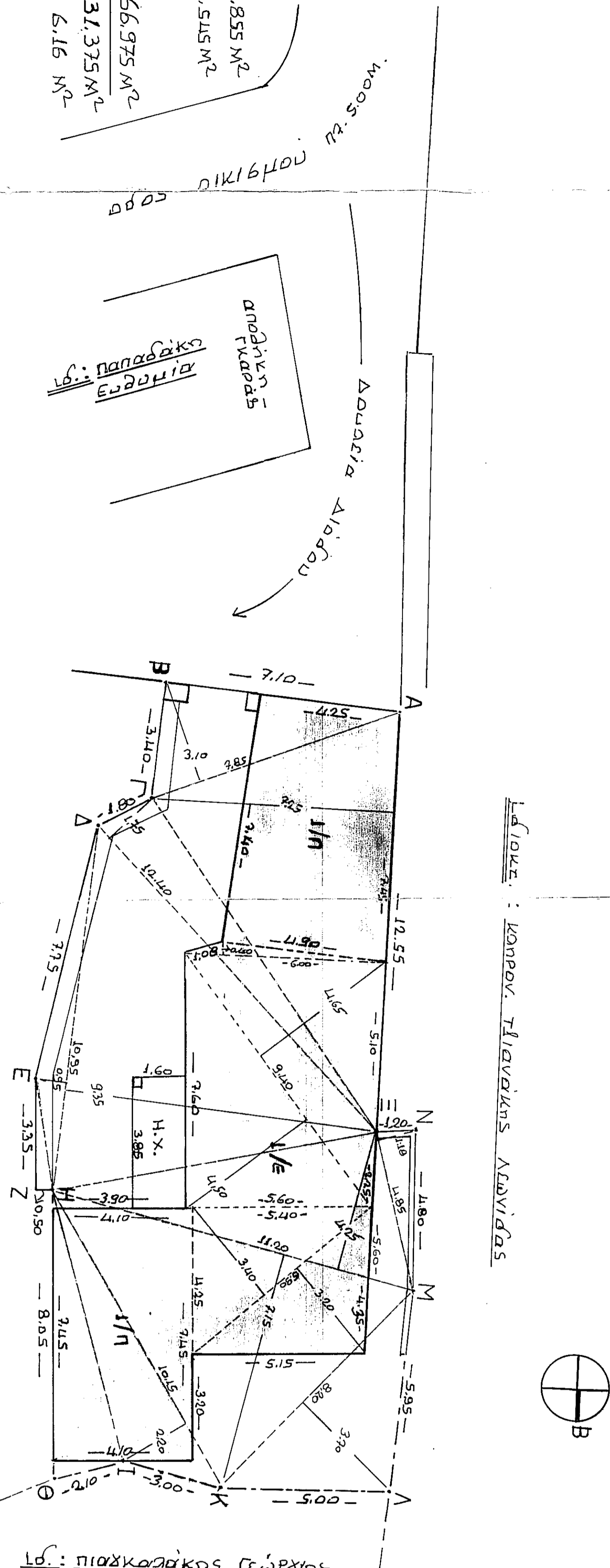
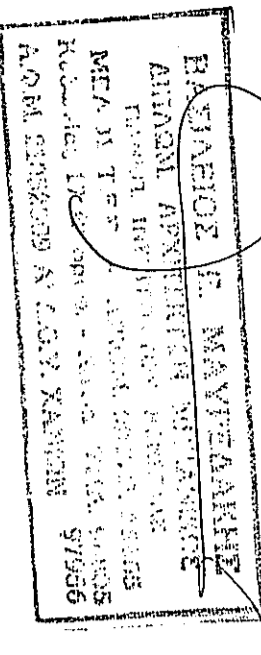

ΤΟΠΟΓΡΑΦΙΚΟ ΚΛ. 1:100

