

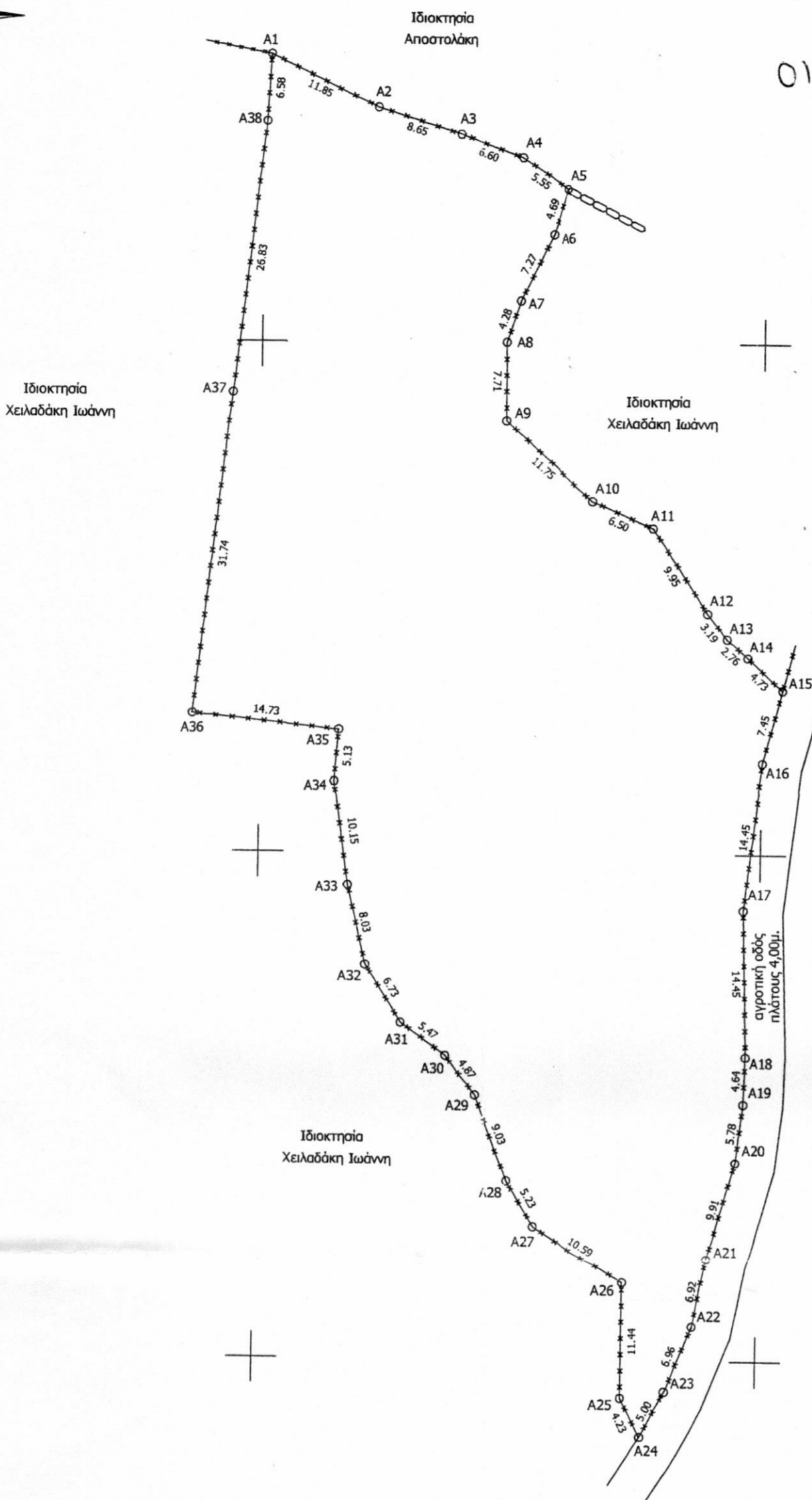

ΧΑΝΙΑ 7 ΜΑΡΤΙΟΥ 2012  
 ΟΙ ΣΧΕΒΑΛΛΟΜΕΝΟΙ Η ΣΧΕΒΟΛΑΙΩΡΡΟΟ



Συντεταγμένες Κορυφών (Ε.Γ.Σ.Α. '87)

α/α	X	Y	α/α	X	Y
A1	519400.667	3921028.184	A20	519447.750	3920919.737
A2	519411.346	3921023.043	A21	519444.975	3920910.224
A3	519419.604	3921020.468	A22	519443.643	3920903.430
A4	519425.793	3921018.176	A23	519441.052	3920896.968
A5	519430.412	3921015.098	A24	519438.714	3920892.547
A6	519428.938	3921010.643	A25	519436.747	3920896.315
A7	519425.727	3921004.119	A26	519436.767	3920907.731
A8	519424.395	3921000.055	A27	519427.766	3920913.307
A9	519424.449	3920992.349	A28	519425.095	3920917.798
A10	519433.208	3920984.520	A29	519421.824	3920926.210
A11	519439.162	3920981.523	A30	519418.834	3920930.058
A12	519444.558	3920973.558	A31	519414.395	3920933.261
A13	519446.527	3920971.054	A32	519410.777	3920938.935
A14	519448.581	3920969.215	A33	519409.013	3920946.768
A15	519452.104	3920966.061	A34	519407.655	3920956.830
A16	519450.132	3920958.880	A35	519408.060	3920961.940
A17	519448.325	3920944.547	A36	519393.410	3920963.449
A18	519448.665	3920930.103	A37	519397.157	3920964.970
A19	519448.491	3920925.468	A38	519400.269	3921021.616

ΕΜΒΑΔΟΜΕΤΡΗΣΗ  
 Εμβαδόν αγροτεμαχίου (A1,A2,A3,...A37,A38,A1) = 4.022,70 τ.μ.

ΔΗΛΩΣΗ ΜΗΧΑΝΙΚΟΥ (ΤΟΥ Ν. 651/77)

Το αγροτεμάχιο με στοιχεία (A1,A2,A3,...A37,A38,A1) αντίστοιχα, που περιγράφεται στο παρόν τοπογραφικό διάγραμμα βρίσκεται στη θέση "Λουρι ή Λουριά", εκτός ορίων οικισμού, Τοπική Κοινότητα Γαβαλοχωρίου, Δημοτική Ενότητα Βάμου του Δήμου Αποκορώνου. Είναι όριτο και οικοδομήσιμο σύμφωνα με την ισχύουσα πολεοδομική νομοθεσία, εφόσον δεν εμπόσει στις διαστάσεις περί όσας της νομοθεσίας ή λοιπές περιοριστικές διατάξεις. Το αγροτεμάχιο απέχει από την θάλασσα απόσταση μεγαλύτερη από 800μ. Τα όρια και οι όμοροι υποδείχθηκαν από τον ιδιοκτήτη.

Ο Δηλών  
 Ποθουλάκης Γ. Νικόλαος

ΠΑΡΑΤΗΡΗΣΕΙΣ

- 1) Η ιδιοκτησία βρίσκεται εντός Παραμεθριοίου Περιοχής Κρήτης, εκτός της Επιτροπείας Ζώνης του Αεροδρομίου Σούδας και εκτός Ναυτικών Οχυρών. (Άρμ. Σύρρατ. Αρχή Γ.Ε.Σ.)
- 2) Τα όρια της ιδιοκτησίας είναι εξαρτημένα από το εθνικό τριγωνομετρικό δίκτυο της Γ.Υ.Σ. και οι συντεταγμένες τους είναι στο Ελληνικό Γεωδομικό Σύστημα Αναφοράς Ε.Γ.Σ.Α. '87.
- 3) Το παρόν τοπογραφικό διάγραμμα μου συνοδεύει την από 8/2/2012 Βεβαίωση Μηχανικού (Σύμφωνα με την παρ.4 του άρθρου 23 του Ν.4014/2011 και την παρ. 16 του άρθρου 49 του Ν. 4030/2011).

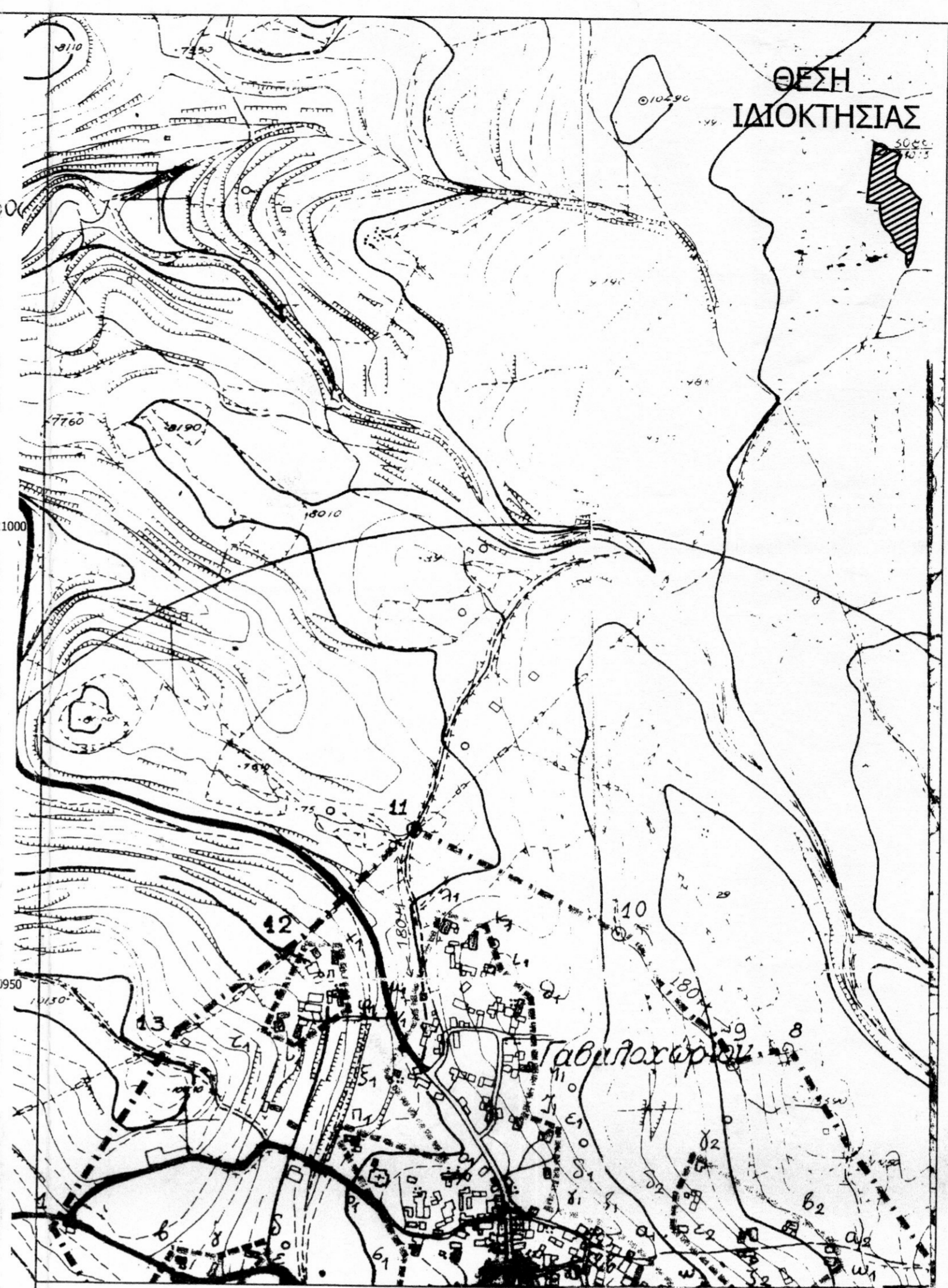

ΑΠΟΣΠΑΣΜΑ ΧΑΡΤΗ ΠΕΡΙΟΧΗΣ ΚΛΙΜΑΚΑΣ 1:5000

μελετητής	<b>Ποθουλάκης Νίκος</b> ΑΓΡ. ΤΟΠΟΓΡΑΦΟΣ ΜΗΧΑΝΙΚΟΣ Α.Π.Θ. MSc Επιχειρησιακή Έρευνα Πολυτεχνείο Κρήτης ΚΙΝ. 6973 017372 ΤΗΛ. 28250 32080 / 28210 87363 EMAIL: prothoulakis@tes.gr	
εργοδότης	Αποστολάκης Λεωνίδα	
θέση έργου	"Λουρι ή Λουριά" εκτός οικισμού Τ.Κ. Γαβαλοχωρίου Δ.Ε. Βάμου Δήμου Αποκορώνου	
έργο	αποτύπωση αγροτεμαχίου	
θέμα σχεδίου	τοπογραφικό διάγραμμα	
αρ. σχεδίου	1	κλίμακα 1:500
υπογραφή - σφραγίδα	ΠΟΘΟΥΛΑΚΗΣ Γ. ΝΙΚΟΛΑΟΣ ΑΓΡ. ΤΟΠΟΓΡΑΦΟΣ ΜΗΧΑΝΙΚΟΣ ΤΟΠΟΤΕΧΝΙΚΗΣ ΣΧΟΛΗΣ Α.Π.Θ. ΜΕΛΟΣ ΤΕΕ ΔΕ - ΜΗΤΡΟΥΣ: 88024 ΓΑΒΑΛΟΧΩΡΙΟΥ ΑΠΟΚΟΡΩΝΟΥ ΤΗΛ. 28250 32080 - ΚΙΝ. 6973017372 EMAIL 127715329@DOY.B'XANION	
θεώρηση υπηρεσίας		

Δεκέμβριος 2011